

## 第53回苫小牧スケートまつり第1回実行委員会次第

日 時 : 平成30年11月27日 (火)  
14時30分

場 所 : 苫小牧市職員会館 3階304会議室

### 1 開 会

### 2 実行委員長挨拶

### 3 議 案

議案第1号 第53回苫小牧スケートまつり実行委員会組織機構及び業務分担  
(案) について

議案第2号 第53回とまこまいスケートまつり事業概要 (案) について

議案第3号 第53回苫小牧スケートまつり実行委員会収支予算 (案) について

### 4 その他



## 第53回苫小牧スケートまつり実行委員会組織機構及び業務分担表(案)

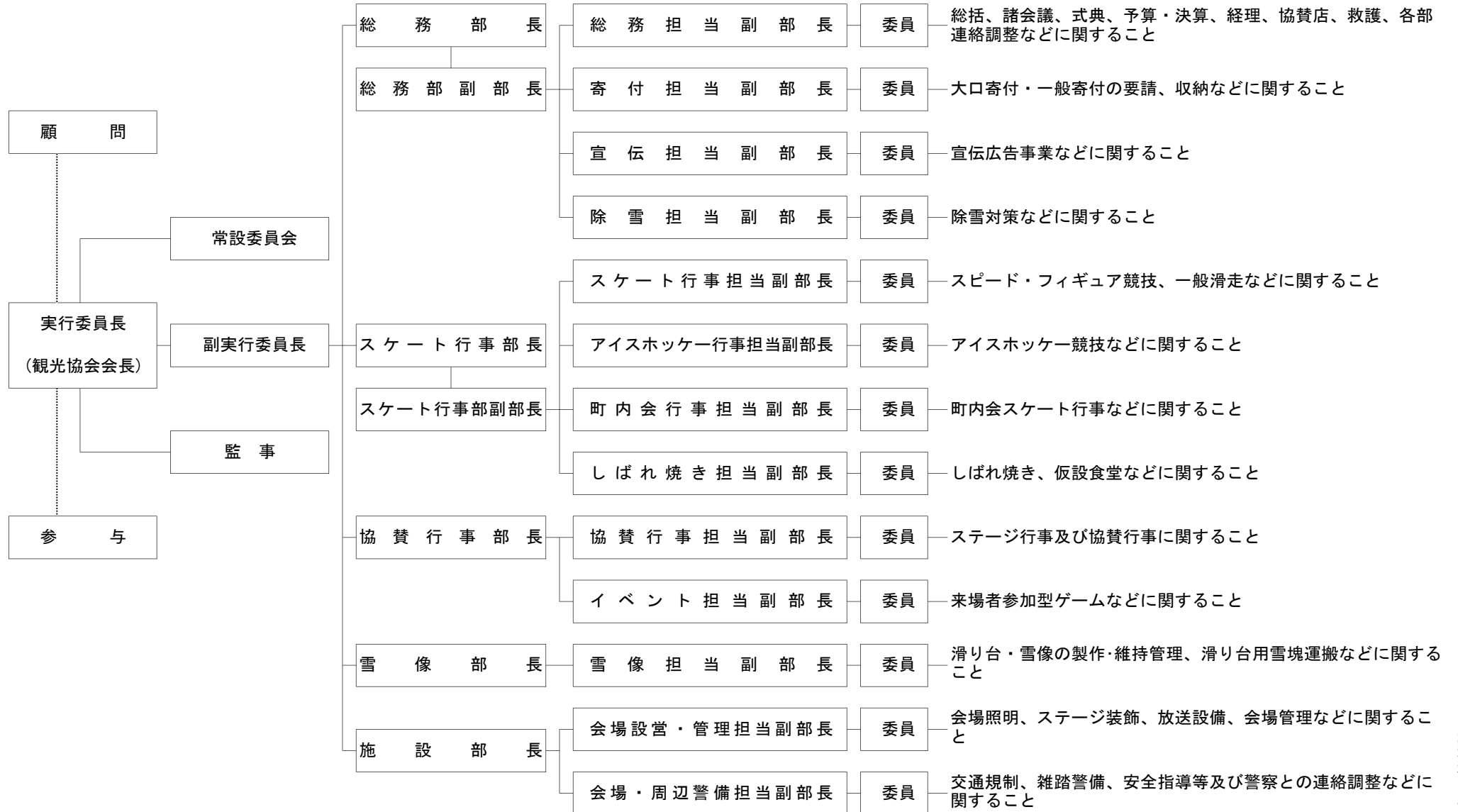

## 第53回とまこまいスケートまつり事業概要（案）

- |   |       |   |
|---|-------|---|
| 1 | 主 催   | 第53回苫小牧スケートまつり実行委員会   |
| 2 | 構成団体  | 苫小牧市、苫小牧商工会議所、（一社）苫小牧観光協会、<br>（公財）苫小牧市体育協会、苫小牧スケート連盟、苫小牧アイスホッケー連盟、苫小牧市町内会連合会、（一社）苫小牧青年会議所及びその他関係団体  |
| 3 | 期 間   | 平成31年2月2日（土）～2月3日（日）（2日間）   |
| 4 | 会 場   | 中央公園（若草町）、白鳥王子アイスアリーナ、<br>ハイランドスポーツセンター、ときわスケートセンター、<br>新ときわスケートセンター、ダイナックス沼ノ端アイスアリーナ<br>苫小牧市立若草小学校 |
| 5 | 実行委員長 | （一社）苫小牧観光協会会長 市町 峰行   |
| 6 | 事務局   | 苫小牧市表町5丁目11番5号 ふれんどビル3階<br>苫小牧市産業経済部産業振興室観光振興課 内  |

### ○事業内容

#### 1 寄付金事業

市内外主要事業所・団体と各町内会に対し寄付を要請する。

#### 2 宣伝事業

##### （1）ポスターの製作と配布

ポスター(A1判)を3,300枚製作し、公共施設、町内会、市内事業所・商店及び道内各市町に配布。

##### （2）行事プログラムの作成と配布

約90,000部を作成(B4判、カラー)、委託業者により配布

##### （3）懸垂幕、横断幕の掲出（市役所、ココトマ、フェリーターミナルに懸垂幕）

##### （4）新聞広告（札幌圏を含む広域）への掲載の実施

##### （5）フリーペーパー広告の実施

##### （6）ホームページの作成（インターネットによるPR）

#### 3 協賛店の出店

##### （1）しばれ焼きランドで名物しばれ焼きの実施

ドラム缶80個（前年同様）

##### （2）市民協賛店の開設

昨年の出店者に協賛店の出店を要請し、新規出店者の募集を行う。

#### 4 協賛協力事業

##### （1）雪による滑り台及び雪山の製作

陸上自衛隊の支援により子供向けの滑り台及び雪山を製作し、維持管理する。

##### （2）ウルトラウインタークイズ及びカラオケ大会の実施

来場者参加型のゲームを行う。

##### （3）青年会議所主催行事開催依頼

年齢に関係なく誰もが楽しめ、遊べるアミューズメントスペースを創出し、実施していただく。

- (4) ちびっ子あそびランド  
子供たちが、会場で楽しく元気に遊べるいくつかのプレイゾーンを用意する。
- (5) 第30回市長杯争奪オープンインドアアーチェリー大会
- (6) 苫小牧ゲートボール連盟会長杯第31回室内選手権大会
- (7) 第35回会長杯争奪苫小牧カーリング選手権大会
- (8) 鹿児島県指宿市「菜の花」配布
- (9) コーンスープ無料配布サービス

## 5 会場施設事業

- (1) 電気設備工事、照明工事及び保守・保安
- (2) 仮設トイレ、福祉トイレカー「とまレット」の設置
- (3) ステージの装飾
- (4) 大型ビジョンの設置

## 6 主要行事

- (1) ステージ行事
  - ① 開会式
  - ② グランドショー
  - ③ キャラクターショー
  - ④ その他
- (2) スケート行事
  - ① 民報杯中学校スプリント選手権
  - ② 民報杯小学生スピードスケート競技会
  - ③ 小学校スピードスケート招待リレー
  - ④ 苫小牧チビッコスケート競技会
- (3) アイスホッケー行事
  - ① 南北海道高校新人アイスホッケー大会
  - ② 会長杯兼民報杯中学生新人アイスホッケー大会
  - ③ 道新杯小学生アイスホッケー大会
- (4) 町内会行事
  - ① 第5回氷上スポーツ祭
  - ② 第12回フロアカーリング競技会
- (5) 市民雪像フォトコンテスト

## 7 会場運営管理業務

- (1) 一般来場者用休憩所（プレハブ1棟）、仮設トイレ設置
- (2) 実行委員会（事務局）本部、臨時交番、すべり台製作支援本部（雪像部）、音響設備用プレハブ設置

## 8 その他

- (1) 北海道胆振東部地震の被災地（安平町、厚真町、むかわ町）支援企画を実施。
- (2) 一部運営業務委託  
協賛事業部と施設部を対象に一部業務委託する。

# 第53回とまこまいスケートまつり会場レイアウト(案) 中央公園(若草町)

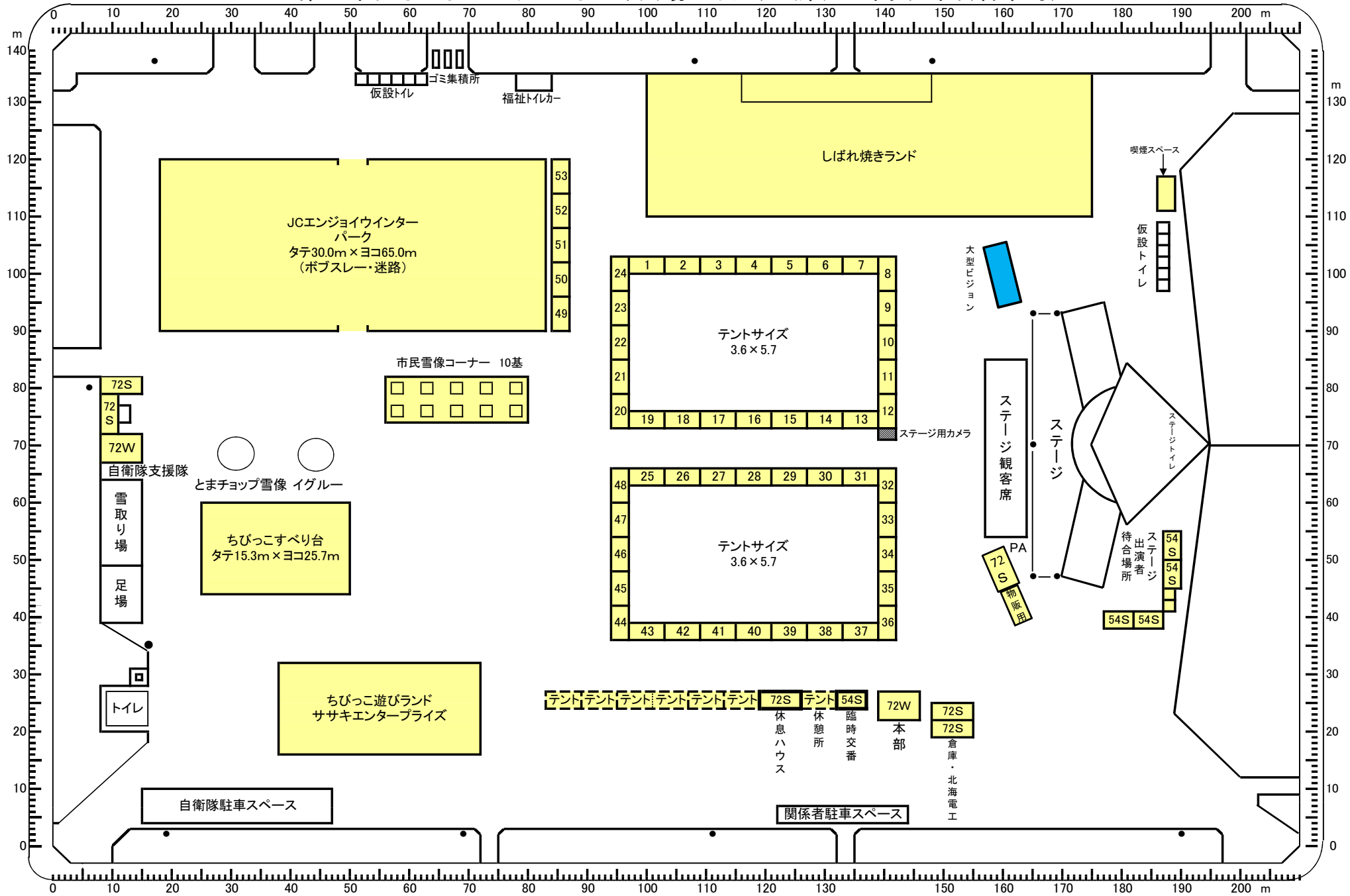

## 第53回苫小牧スケートまつり収支予算書(案)

収入額 19,749,000 円  
 支出額 19,749,000 円  
 差引額 0 円

## 収入の部

| 区 分          | 予算額(A)     | 前回予算額(B)   | 前回決算額(C)   | 増減(A)-(B) | 備 考             |
|--------------|------------|------------|------------|-----------|-----------------|
| 寄付金          | 8,355,000  | 8,840,000  | 9,005,784  | △ 485,000 |                 |
| 大口寄付金 1-1    | 7,705,000  | 8,190,000  | 8,339,784  | △ 485,000 | 事業所・団体寄付金       |
| 一般寄付金 1-2    | 650,000    | 650,000    | 666,000    | 0         | 町内会寄付金          |
| 負担金及び補助金 2-1 | 6,180,000  | 3,480,000  | 3,480,000  | 2,700,000 | 苫小牧市補助金・共催団体負担金 |
| 事業収入         | 2,880,000  | 2,880,000  | 3,031,000  | 0         |                 |
| 広告事業収入 3-1   | 1,250,000  | 1,250,000  | 1,290,000  | 0         | プログラム広告         |
| 協賛事業収入 3-2   | 1,030,000  | 1,030,000  | 1,050,000  | 0         | 滑り台・ステージ広告      |
| 諸事業収入 3-3    | 600,000    | 600,000    | 691,000    | 0         | 協賛店出店料等         |
| 雑収入 4-1      | 986        | 250        | 250        | 736       |                 |
| 繰越金 5-1      | 2,333,014  | 1,927,750  | 1,927,750  | 405,264   | 前年度繰越金          |
| 合 計          | 19,749,000 | 17,128,000 | 17,444,784 | 2,621,000 |                 |

## 支出の部

| 区 分         | 予算額(A)     | 前回予算額(B)   | 前回決算額(C)   | 増減(A)-(B)   | 備 考                |
|-------------|------------|------------|------------|-------------|--------------------|
| 総務費         | 2,189,000  | 2,040,000  | 1,800,550  | 149,000     |                    |
| 事務費 1-1     | 1,148,000  | 1,004,000  | 983,773    | 144,000     | 損害保険経費等            |
| 運営費 1-2     | 991,000    | 986,000    | 792,212    | 5,000       | 来賓・自衛隊関連経費・市民雪像費用等 |
| 諸費 1-3      | 50,000     | 50,000     | 24,565     | 0           | 看護師謝礼              |
| 宣伝費         | 1,699,000  | 1,630,000  | 1,412,413  | 69,000      |                    |
| 印刷費 2-1     | 610,000    | 570,000    | 569,916    | 40,000      | プログラム・ポスター         |
| 宣伝施設費 2-2   | 141,000    | 129,000    | 97,740     | 12,000      | 懸垂幕・横断幕・協賛看板等      |
| 諸費 2-3      | 948,000    | 931,000    | 744,757    | 17,000      | ポスター・プログラム配送料等     |
| スケート行事費 3-1 | 900,000    | 850,000    | 848,811    | 50,000      | スケート・ホッケー・町内会行事経費  |
| 協賛行事費       | 568,000    | 2,374,000  | 2,247,826  | △ 1,806,000 |                    |
| 協賛行事費 4-1   | 268,000    | 1,799,000  | 1,692,174  | △ 1,531,000 | 協賛行事等              |
| 協賛造形費 4-2   | 300,000    | 300,000    | 300,000    | 0           | 青年会議所補助金           |
| イベント費 4-3   | 0          | 275,000    | 255,652    | △ 275,000   | 来場者参加型ゲーム経費        |
| 雪像費         | 3,452,000  | 3,433,000  | 2,400,544  | 19,000      |                    |
| 雪像製作費 5-1   | 1,540,000  | 1,540,000  | 1,293,667  | 0           | 滑り台製作経費            |
| 採雪運搬費 5-2   | 320,000    | 320,000    | 288,540    | 0           | 採雪用資材経費等           |
| 食料費 5-3     | 750,000    | 650,000    |            | 100,000     |                    |
| 燃料費 5-4     | 260,000    | 713,000    | 669,477    | △ 453,000   | 各種燃料代              |
| 諸費 5-5      | 582,000    | 210,000    | 148,860    | 372,000     | 滑り台製作諸経費           |
| 施設費         | 10,841,000 | 6,701,000  | 6,401,626  | 4,140,000   |                    |
| 会場設営費 6-1   | 6,255,000  | 5,895,000  | 5,600,514  | 360,000     | 会場電気工事・仮設ハウス外経費    |
| 会場警備費 6-2   | 765,000    | 765,000    | 761,192    | 0           | 会場周辺警備委託費          |
| 一部運営委託費 6-3 | 3,750,000  | 0          |            | 3,750,000   | ステージ・施設運営費         |
| 諸費 6-4      | 71,000     | 41,000     | 39,920     | 30,000      | 交通規制看板等警備諸経費       |
| 予備費 7-1     | 100,000    | 100,000    | 0          | 0           |                    |
| 合 計         | 19,749,000 | 17,128,000 | 15,111,770 | 2,621,000   |                    |